

EXPRESSION ORALE 2

VIVRE DANS SA VILLE (2)

Indiquer le chemin :

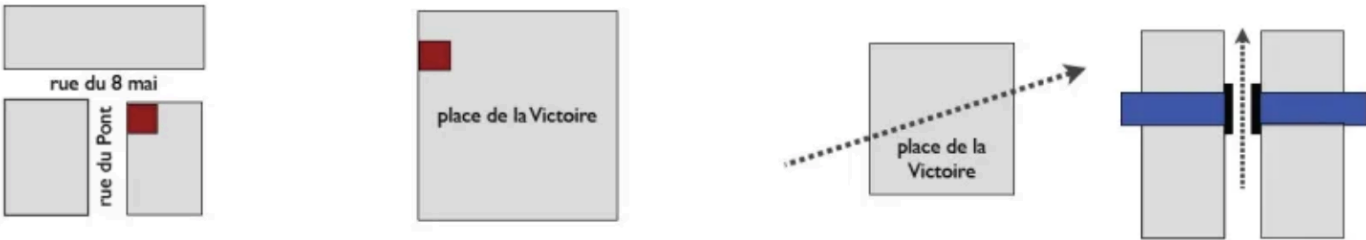
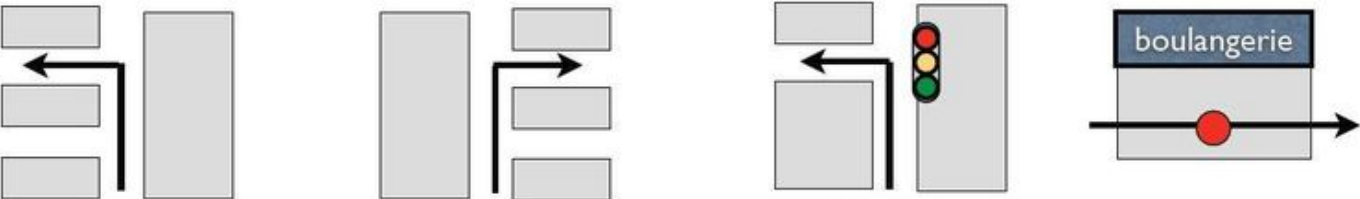
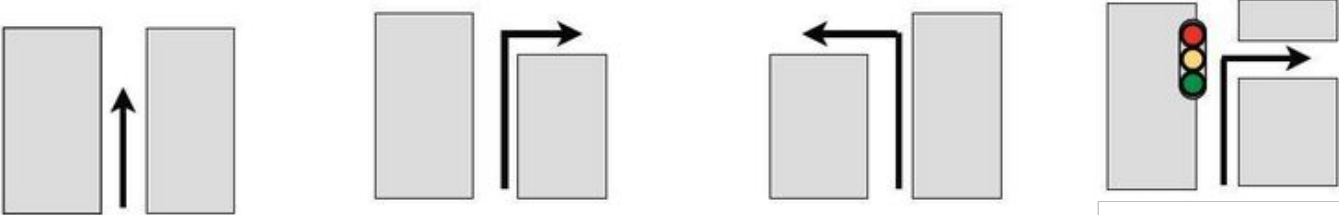

Regardez le plan du métro et décrivez les itinéraires.

- Pour aller de Lardenne à Faculté de pharmacie
- Pour aller de Mirail Université à La vache
- Pour aller de Jolimont à Ancely
- Pour aller de Barrière de Paris à Basso cambo

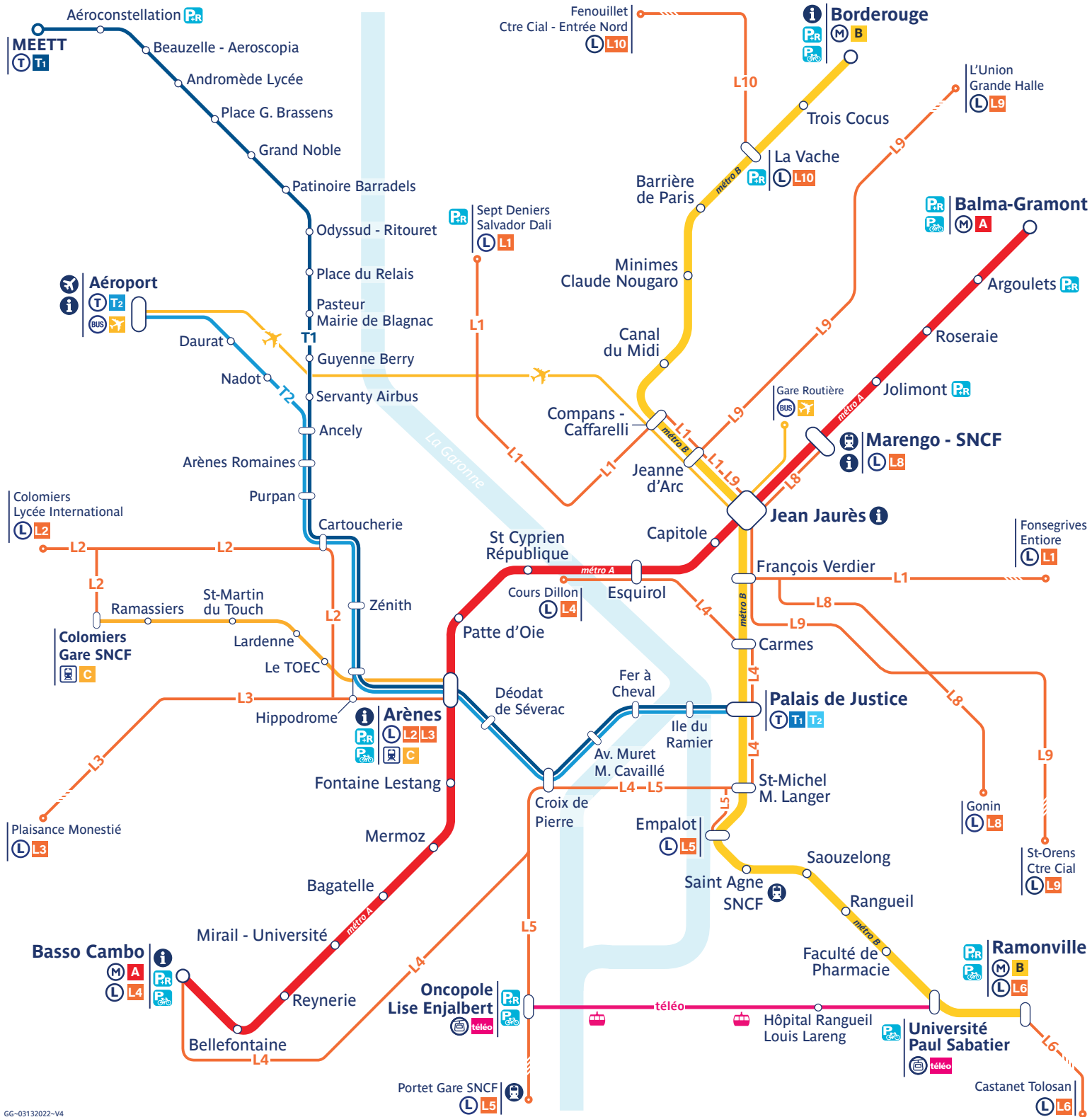

GG-03132022-V4

EX1 : Indiquez le chemin pour aller de chez vous à l'université.

EX 2 : Choisissez un rôle. Préparez le dialogue.

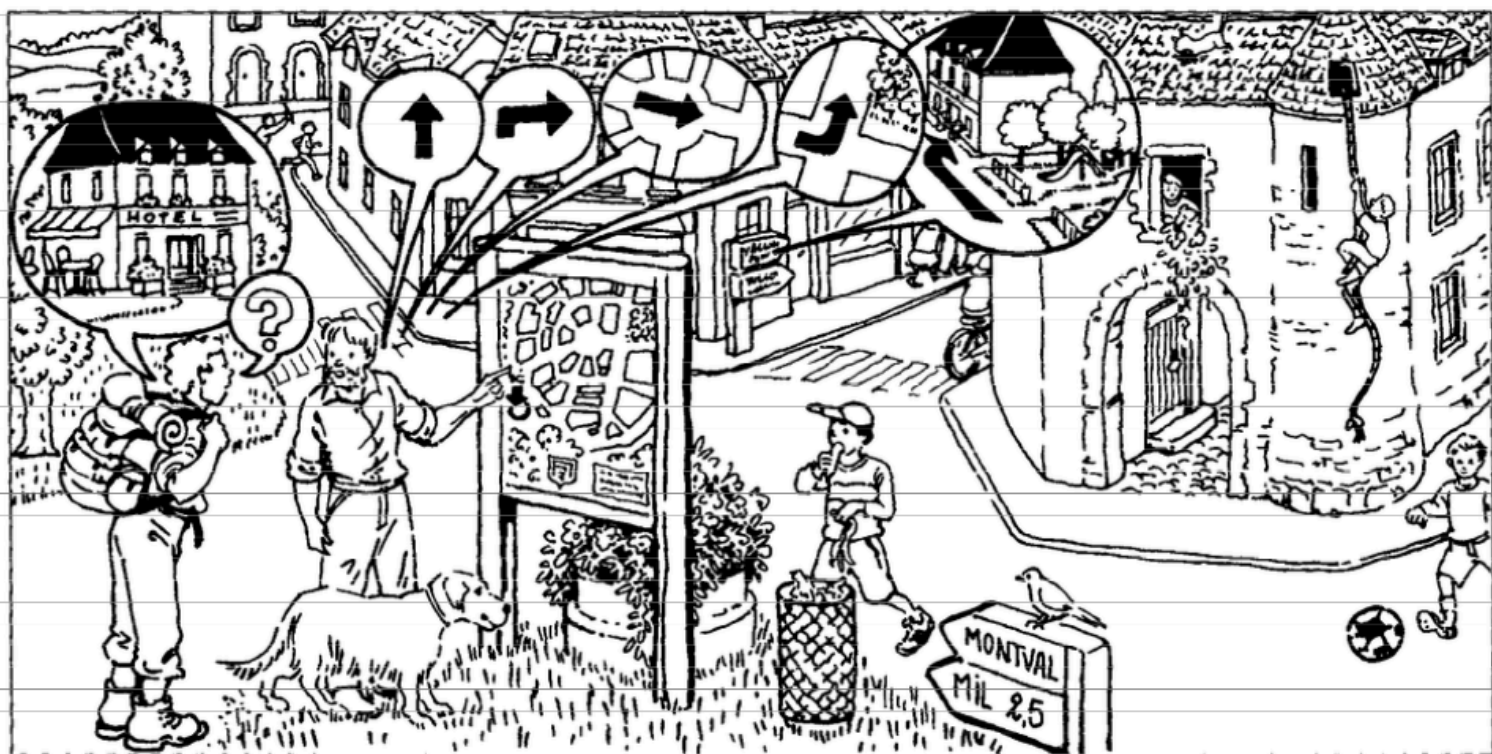

EX 3 : Entourez le terme correct :

- Pardon, monsieur, je cherche trouve le bureau de Robert Moreau.
- C'est dans l'autre bâtiment escalier .
- Vous montez descendez au rez-de-chaussée.
- Vous cherchez sortez du bâtiment.
- Vous traversez prenez le parking.
- Vous allez voir tourner le bâtiment.
- Le bureau de Robert Moreau est à côté de dedans la réception.

EX 4 : Entourez les termes corrects :

- Je prends arrive cherche traverse vais la rue.
- C'est tout près jusqu'au bout loin à pied à dix minutes tout droit .
- Où est trouve cherche se trouve l'avenue Mozart ?
- Vous prenez tournez continuez traversez voyez à droite.
- C'est au bout au croisement à l'angle à droite de la rue de Seine et de la rue Jacob.

SE SITUER DANS LE TEMPS

Acheter un billet de train ou d'avion :

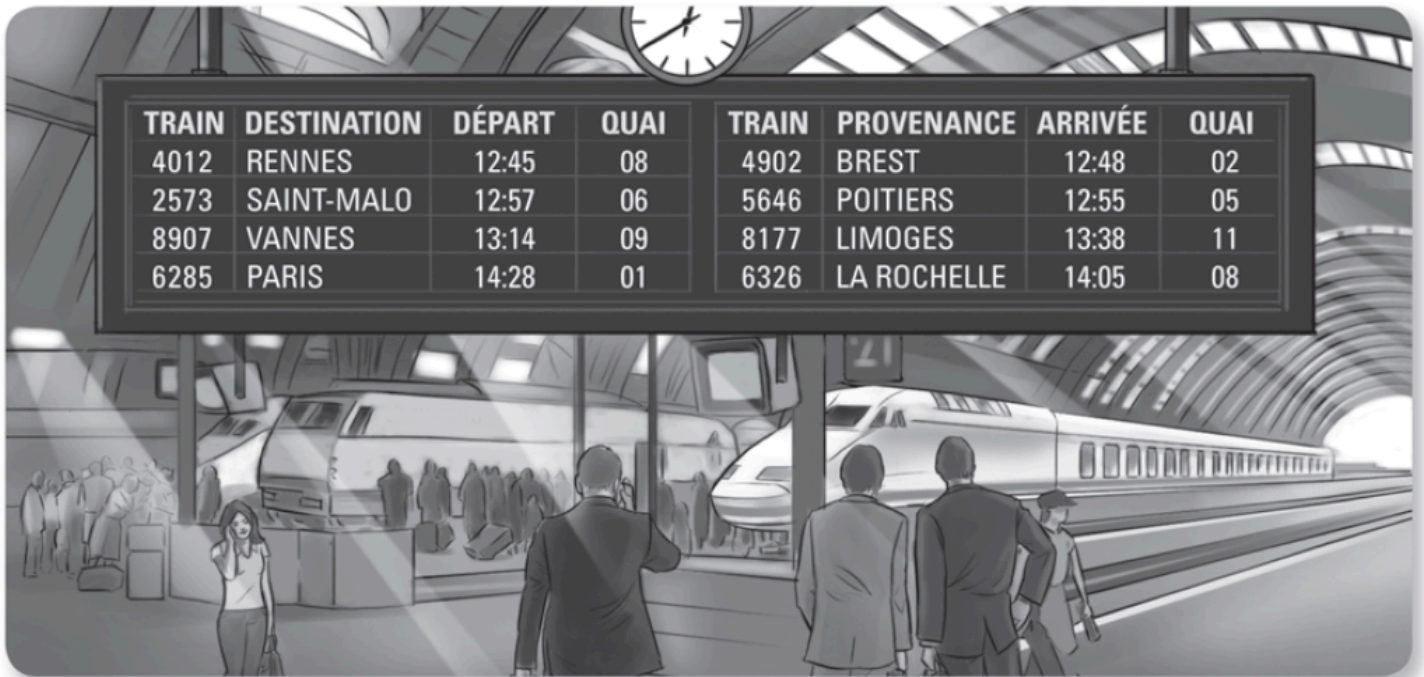

C'est un billet ou un ticket ?

C'est pour un aller simple ou un aller retour ?

Le trajet est direct ? Avec un changement ?

Le billet est pour un voyage en 1ere ou 2nde classe ?

Le train est normal ? À grande vitesse ?

Quelle est la destination ?

Quelle est la provenance ?

Quelle est la place du passager ? (couloir ou fenêtre ?)

Si le billet n'est pas utilisé, il est remboursé ?

Combien de temps dure le trajet ?

Le wagon est fumeur ou non-fumeur ?

SNCF CIV 0019	BILLET-RESERVATION STANDARD	BOUVIER / PAUL 01 ADULTE					
	DÉPART		Arrivée		ARRIVÉE		Classe
	<small>Date</small>	<small>Heure</small>			<small>Date</small>	<small>Heure</small>	
	25/01	11h43	PARIS MONTPARNASSE		BORDEAUX STJEAN		2
	*	*			*	*	*
TRAIN		9025	ES	Place 65			
01 Place		Non Fumeur		CARRE SP			

Quelles sont les questions pour réserver ou acheter un billet de train ?

-
-
-
-
-

■ Le train

- Barbara habite à Bordeaux et va à Paris pour deux jours. Elle **prend le train à la gare** de Bordeaux. Elle prend le **TGV** (= Train à Grande Vitesse) pour Paris. Elle a acheté **un billet, un aller-retour** Bordeaux-Paris. Elle a **réservé une place en seconde** (classe), dans un **wagon non-fumeurs**. Barbara **monte dans** le train à Bordeaux et **descend du train** à Paris : « *Le TGV en provenance de Toulouse et à destination de Paris va entrer en gare, **quai** n° 3. Éloignez-vous de la bordure du quai, s'il vous plaît!* »
« *Bordeaux! Bordeaux! 2 minutes d'arrêt!* »

■ L'avion

- Vincent **prend l'avion à l'aéroport** de Roissy-Charles-de-Gaulle, pour aller à Rome. Il **prend le vol à destination** de Rome. Vincent est en retard, il risque de **rater** l'avion : « *Passagers du vol Air France 1805, à destination de Rome : **embarquement immédiat**, porte 24.* »
L'avion va **décoller** à 15 h 55 de **la piste de décollage**. L'avion va **atterrir** à Rome, sur **la piste d'atterrissage**, à 18 h 00.

Parler des horaires :

a

Horaires

Ouvert du lundi au vendredi
de 8 h 30 à 18 h 30

Le samedi
de 8 h 30 à 12 h 00

Fermé le dimanche

b

Horaires du magasin

du mardi au samedi

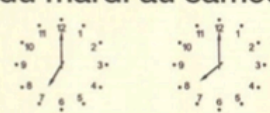

le dimanche

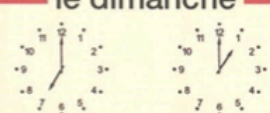

Fermé le dimanche
après-midi et le lundi

c

HORAIRE D'OUVERTURE

du mardi au samedi
7 H 30 - 12 H 30
15 H 00 - 19 H 00

Fermé le dimanche et le lundi



• Choisissez un rôle. Préparez le dialogue.

INVITER

Proposer une sortie :

Lisez les dialogues suivants et notez les expressions utilisées pour proposer une sortie et accepter/refuser. En connaissez-vous d'autres?

- | | |
|---|--|
| <ul style="list-style-type: none"> – Je vais au théâtre ce soir, vous voulez venir avec moi ? – Avec plaisir. – C'est mon anniversaire, je vous invite au restaurant ! – Oh merci, c'est gentil. – On va au cinéma ? – Pourquoi pas ? C'est une bonne idée. | <ul style="list-style-type: none"> – Tu peux venir chez moi dimanche ? Je fais une petite fête. – Désolé, je ne suis pas libre. – Tu es libre demain soir ? J'ai deux places pour le concert. – Je regrette, je ne peux pas. Je dois travailler. |
|---|--|

Proposer une sortie	
Accepter	Refuser
Fixer un rendez vous	

Reliez les éléments :

- | | | | | |
|------------------------------|---|---|---|-------------------------------|
| 1. On va danser | ● | — | ● | a. en boîte de nuit. |
| 2. On va écouter un chanteur | ● | | ● | b. au parc d'attractions. |
| 3. On va voir une pièce | ● | | ● | c. au musée. |
| 4. On va voir un film | ● | | ● | d. au restaurant. |
| 5. On va voir une exposition | ● | | ● | e. au cinéma. |
| 6. On va faire des manèges | ● | | ● | f. au théâtre. |
| 7. On va dîner avec des amis | ● | | ● | g. dans une salle de concert. |

Parler de son emploi du temps :

- *Aujourd'hui, vous devez : aller au cinéma, déjeuner avec un ami, jouer au tennis, étudier le français, aller chercher une amie à la gare, faire les courses.*
- *Écrivez sur votre agenda quand vous devez faire ces activités.*
- *Posez des questions à votre partenaire pour savoir : à quelle heure..., vers quelle heure..., jusqu'à quelle heure... ou de quelle heure à quelle heure... il fait ces activités.*
- *Notez ses réponses sur son agenda.*

AGENDA

Mon agenda

8 h

9 h

10 h

11 h

12 h

13 h

14 h

15 h

16 h

17 h

18 h

19 h

20 h

21 h

AGENDA

L'agenda de mon partenaire

8 h

9 h

10 h

11 h

12 h

13 h

14 h

15 h

16 h

17 h

18 h

19 h

20 h

21 h

LES VERBES VOULOIR POUVOIR DEVOIR : prononciation

VOULOIR

je	veux
tu	veux
il/elle/on	veut
nous	voulons
vous	voulez
ils/elles	veulent

POUVOIR

je	peux
tu	peux
il/elle/on	peut
nous	pouvons
vous	pouvez
ils/elles	peuvent

DEVOIR

je	dois
tu	dois
il/elle/on	doit
nous	devons
vous	devez
ils/elles	doivent

EX 1 :



A : Vous faites une fête pour votre anniversaire, vous téléphonez à votre ami pour l'inviter. Vous précisez la date, l'heure et le lieu.

B: Un ami vous appelle pour vous inviter à sa soirée d'anniversaire. Vous êtes très content et acceptez. Vous demandez ce que vous devez apporter.



EX 2 :

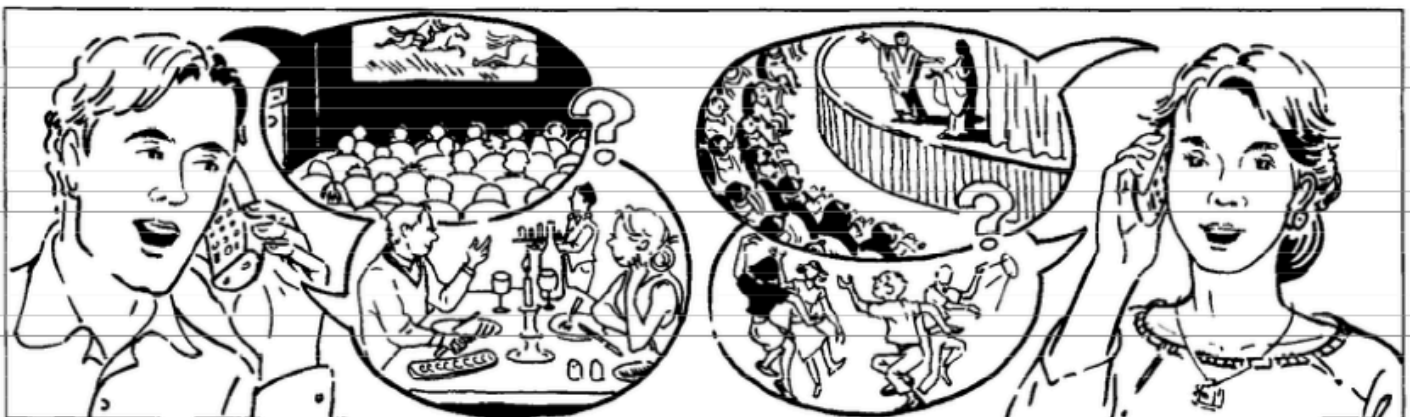

- Vous devez sortir avec un ami ou une amie.
- Choisissez où vous voulez aller. Prenez rendez-vous : précisez l'heure et le lieu du rendez-vous.
- Préparez le dialogue.

MANGER

2 Associez la quantité à un ou plusieurs aliments.



- Une bouteille de...
- Une part de...
- Un kilo de...
- Un morceau de...
- Un litre de...



Un poisson



Du poisson

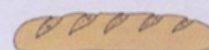

Un pain



Du pain

Qu'est ce que vous prenez au petit déjeuner ? Complétez avec les articles.
le, la, l', les // un, une, des // du, de la, de l' // de

Le matin, je prends café (m) , verre (m) de jus d'orange. La semaine, je mange pain (m) avec beurre (m) et..... confiture (f) mais le week-end j'achète souvent croissants (m) et chocolatines (f).

Mon mari, lui, il ne boit pas café (m), il n'aime pas café (m), il préfère prendre bol (m) de lait avec céréales (f). En général, il mange fruit (m). pomme (f) ou banane (f). Ca dépend.



Et vous? Qu'est-ce que vous prenez ? Envoyez moi une photo d'un petit déjeuner typique de votre pays pour illustrer !

Les 6 plats préférés des français :

- 1- Poulet rôti
- 2- Magret de canard
- 3- Plateau de fruits de mer
- 4- Blanquette de veau
- 5- Steak-frites
- 6- Boeuf bourguignon

Qu'est-ce qu'il y a dans ces plats??

Quel est votre plat préféré? Quels sont les ingrédients de ce plat ?

AU RESTAURANT

Vous mangez souvent au restaurant ? Dans quel restaurant vous aimez aller ? Pourquoi ?
Quel est votre plat préféré dans ce restaurant ? Vous prenez toujours une entrée, un plat et un dessert ?

• LE MENU

Au restaurant, je lis la **carte** pour choisir mes **plats**.

Je peux choisir un **menu** : une **entrée**, un **plat** et un **dessert**.

Je **peux** aussi choisir le **plat du jour** : c'est un plat qu'on peut manger souvent à midi, et qui change tous les jours.

Comme **boisson**, je prends toujours de l'eau, en entrée une **salade**, en dessert une tarte au citron ou une salade de fruits **frais**.

Au restaurant italien, je peux prendre une **pizza**, au restaurant marocain, je peux prendre un **couscous**.

Pour communiquer

- | | |
|--|--|
| <ul style="list-style-type: none"> - Sur place ou à emporter ? - À emporter, s'il vous plaît. - On peut avoir une table pour deux personnes s'il vous plaît ? - Oui, bien sûr, installez-vous. - Vous avez choisi ? - Oui, on va prendre le menu à 16 euros. - Vous avez un menu végétarien ? - Oui, bien sûr. | <ul style="list-style-type: none"> - C'est quoi le plat du jour ? - Saumon et purée de pommes de terre, Madame. - Deux plats du jour, s'il vous plaît ! - Fromage ou dessert ? - Je voudrais un dessert, un tiramisu, s'il vous plaît. - Vous prendrez un dessert ? - Non merci, mais un café je veux bien. - On pourrait avoir l'addition, s'il vous plaît ? - Ça a été ? - Oui, c'était très bon ! |
|--|--|

Apprenant A

Vous êtes vendeur/vendeuse dans une boulangerie. Voici vos formules :

Au bon pain



Formule n° 1 (5 €) :
sandwich + boisson

Formule n° 2 (7 €) :
salade + sandwich + boisson

Formule n° 3 (9 €) :
salade + sandwich
+ pâtisserie + boisson

Sandwichs :
Jambon - beurre
tomate - mozzarella
fromage
mixte

Salades :
carottes râpées
concombres à la crème
tomates

Pâtisseries :
tarte aux fraises
tarte au citron
gâteau au chocolat

Formule n°

Prix : €

Salade :

Sandwich :

Pâtisserie :

Boisson :

Apprenant B

Vous êtes le client/la cliente, vous demandez des informations au vendeur sur les formules, les prix, les sandwichs, les salades et les desserts, et vous commandez à manger.



Crêperie Ty Breizh



Les salées

Fromage	4,50 €
Œuf	4,50 €
Jambon	4,50 €
Popeye <i>Épinards, crème fraîche, œuf</i>	6,30 €
Printanière <i>Salade, œuf, tomate</i>	6,30 €
Ty Breizh <i>Saucisse, fromage</i>	6,30 €
Harpe <i>Roquefort, beurre, noix</i>	8,30 €
Crêpe Maison <i>Jambon, fromage, champignons</i>	6,30 €

Laïta <i>Saumon fumé, crème fraîche, citron</i>	8,30 €
Berger <i>Fromage de chèvre chaud, salade, tomates</i>	8,30 €
Périgourdine <i>Foie gras, salade, tomate</i>	8,50 €
Charleston <i>Pommes de terre, fromage, jambon, œuf, salade</i>	9,50 €
Campagnarde <i>Œuf, champignons, oignons, crème fraîche, salade</i>	9,50 €

Les sucrées

Sucre	3,00 €
Beurre et sucre	3,00 €
Miel	4,50 €
Chocolat	4,50 €
Chantilly	4,50 €
Confiture au choix <i>Fraise, myrtille, orange, framboise</i>	4,50 €
Noix	4,50 €
Banane, chocolat	5,50 €
Banane, chocolat, chantilly	6,00 €
Supplément Boule de glace	2,00 €



C'est interdit !



Où sont les personnes ? Quel est le problème? Qu'est-ce qui est interdit ?

Quelles expressions utilise-t-on pour indiquer une interdiction? En connaissez-vous d'autres ?

Et pour une obligation ?

Complétez le tableau :

interdiction	obligation

Indiquez ce qu'on peut faire ou ne pas faire dans les lieux suivants :

- 1- Au cinéma
- 2- Dans la salle de classe
- 3- Au restaurant

Qu'est-ce qui est interdit ?

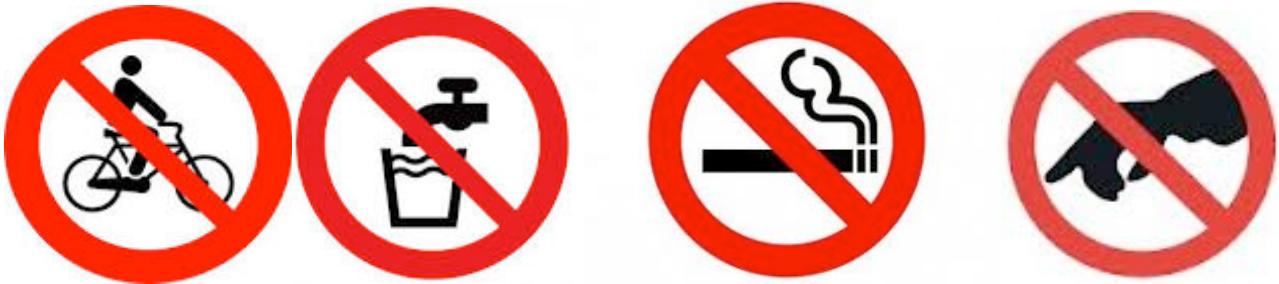

Exprimez des obligations et interdictions qui sont différentes de la France.



Exemple : Ici, on ne peut pas aller sur la plage avec un vélo, les chiens sont interdits et on ne peut pas se baigner.

Et dans votre pays ?

Imaginez un mini dialogue pour chaque image.

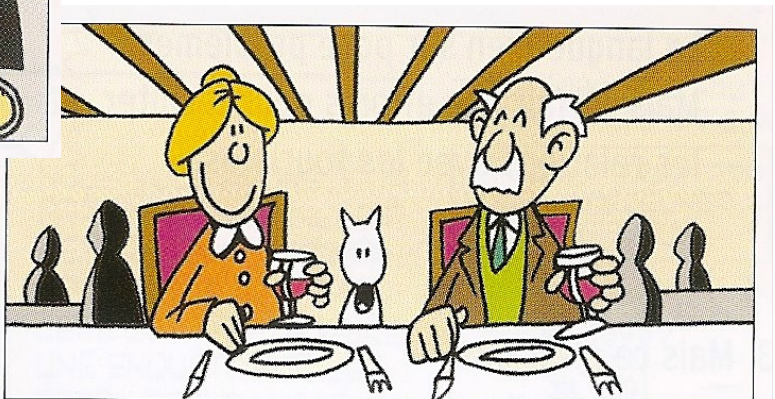
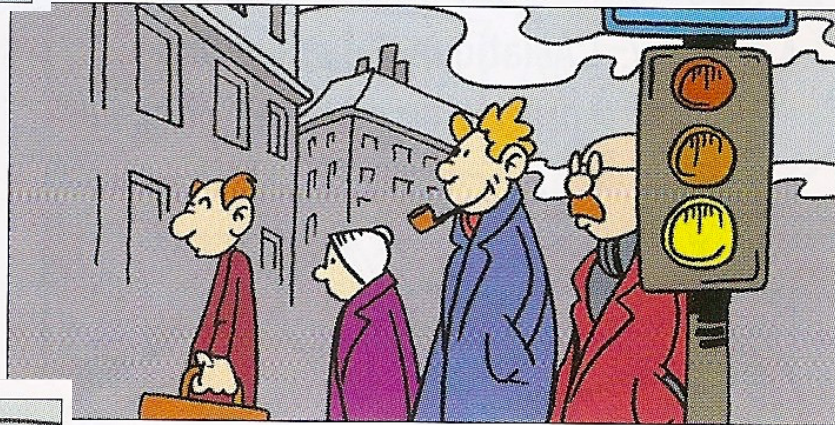
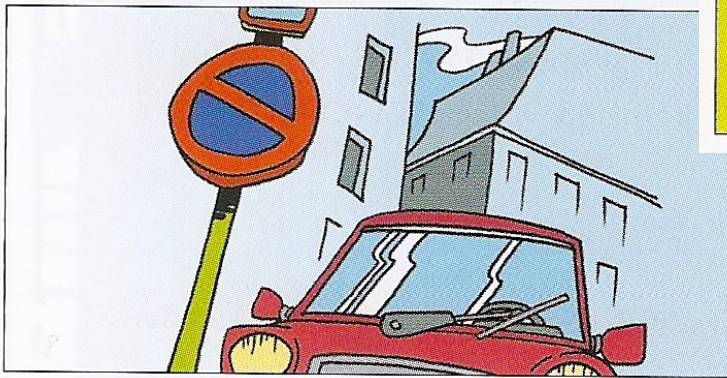

LEXIQUE

• INDIQUER DES DIRECTIONS / UN ITINÉRAIRE



prendre / tourner à gauche



traverser



un pont



prendre / tourner à droite



un carrefour



un feu



continuer / aller tout droit

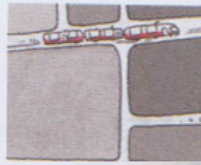

une rue



le bus



le taxi



le train

le billet

composter

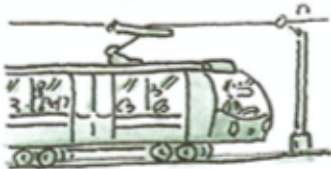

le tramway



le métro



le guichet

le distributeur automatique

la correspondance



la station

le conducteur

le quai

CORRESPONDANCE
② NATION ÉTOILE →

Légumes

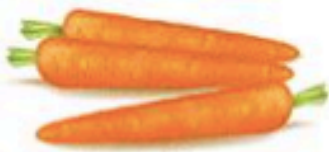

carotte



aubergine



courgette



haricot



asperge



artichaut



poireau



potiron



salade



chou de Bruxelles



concombre



chou-fleur



chou



champignon



petit pois



radis



pomme de terre



celeri



topinambour



bulbe de fenouil



celeri



chou romanesco



poivron



épinard



brocoli



navet

Fruits



abricot



melon



banane



pêche



citron



pomme



orange



kiwi



ananas



poire



raisin



nectarine



fraise



cerise



framboise